

BVSH Kriterien der Mann-Mann-Verteidigung

MMV-Pflicht

Altersklasse U16 (m/w) und jünger

1. Abstandsregel am Ballbesitzer: max. 1 m

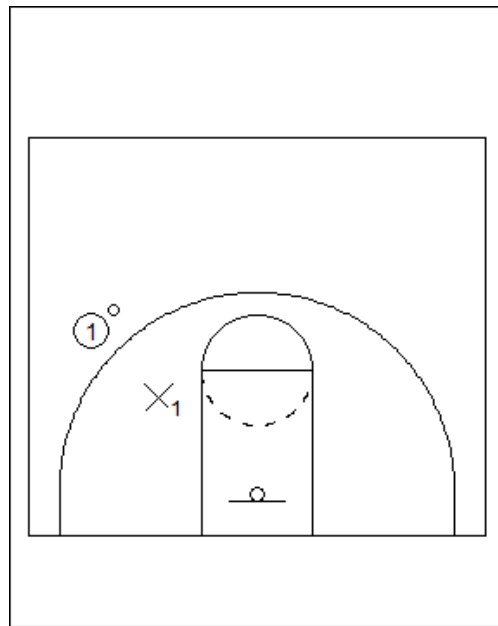

1. Abstandsregel einen Paßweg entfernt: max. 1,5 m

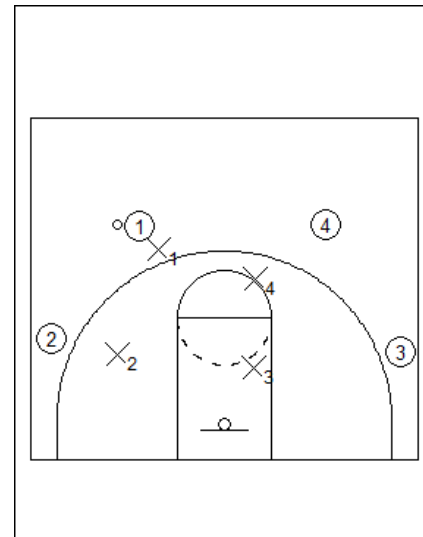
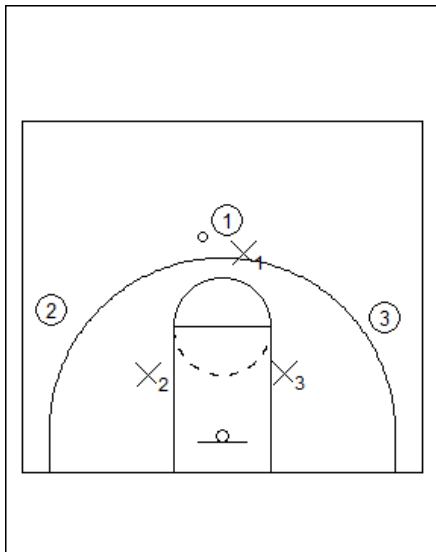

1. Abstandsregel

Vor Hilfssituation: Verteidiger **Helpside** darf max. bis Korb-Korb-Linie

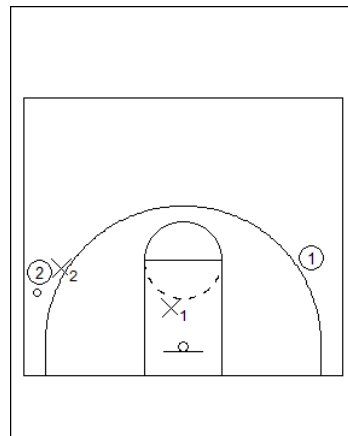

2. Orientierungsregel

Ballbesitzer und eigenen Gegenspieler sehen

→ besonders aus der Helpside heraus

→ Auch im Einwurf muss der Verteidiger des Einwerfers diesen sehen.

3. Positionsregel

Positionen der Verteidiger verändern sich nicht mit den Bewegungen der direkten Gegenspieler

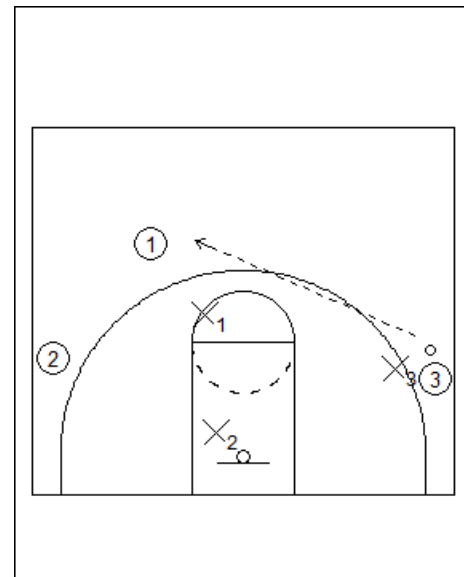
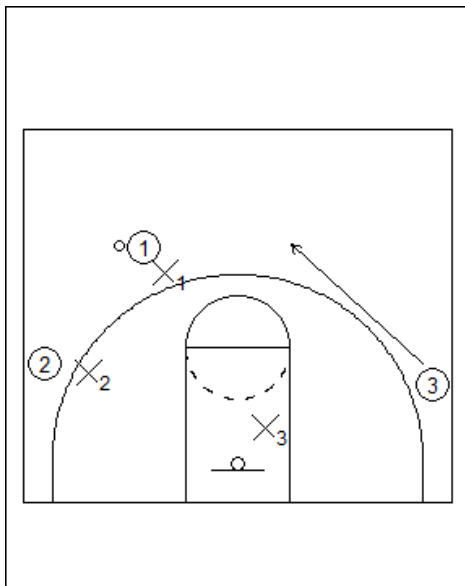

4. Doppeln

→ Verbot des Doppeln eines Spielers ohne Ball

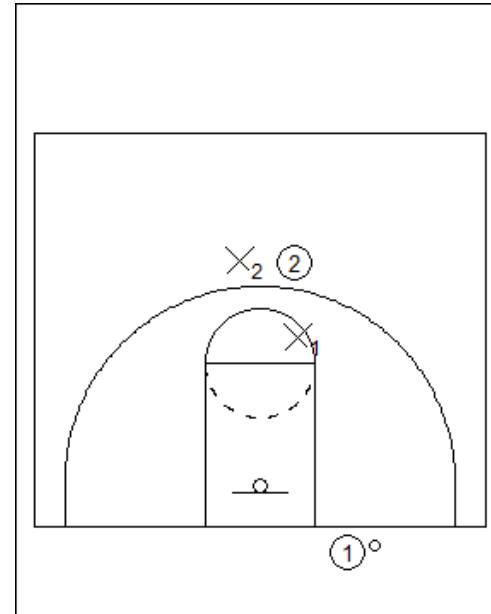
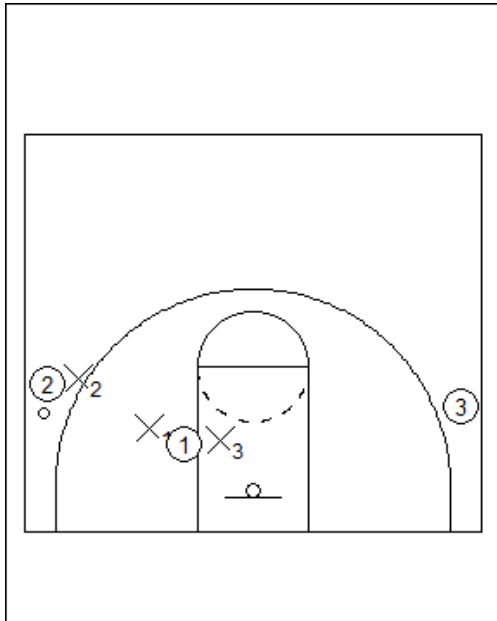

5. Vorgehensweise bei Verstößen

- a) 1. Verstoß: Verwarnung des Trainers beim nächsten toten Ball
- b) Weitere Verstöße: Pfiff technisches Foul während der Aktion der Offense, wenn der Ball belebt ist
- c) Eintrag SBB beim Co-Trainer mit einem B-Foul
- d) 1 Freiwurf + Einwurf Mittellinie
- e) Anzahl der T's sind unbegrenzt

Vielen Dank!